

PARTE DO LOTE 19 E 20
GLEBA Nº 15
Espolio de Jurani Godoi de Lima

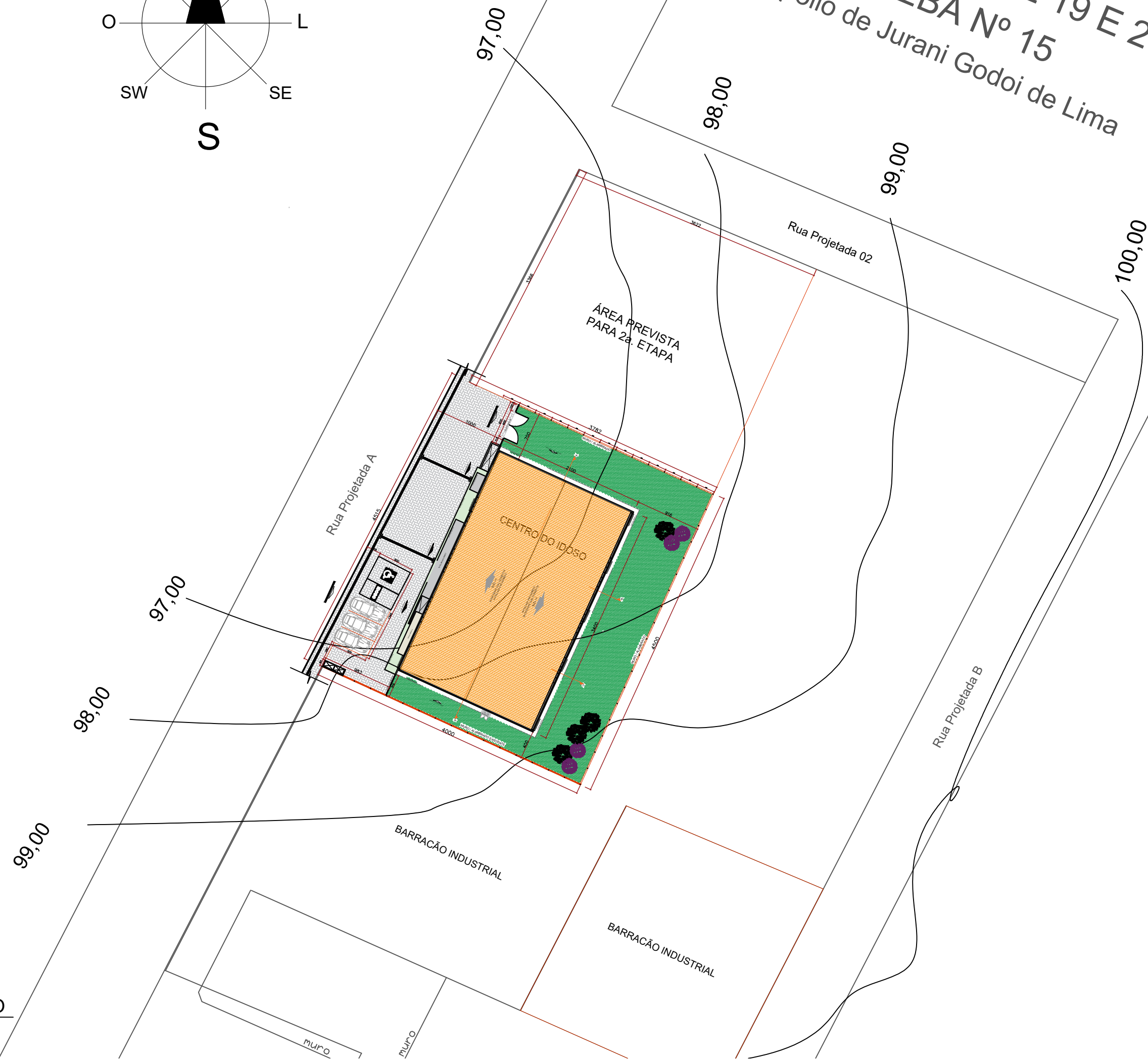

1 PLANIALTIMÉTRICO
SEM ESCALA

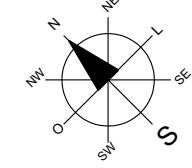

4 IMPLANTAÇÃO NO TERRENO
SEM ESCALA

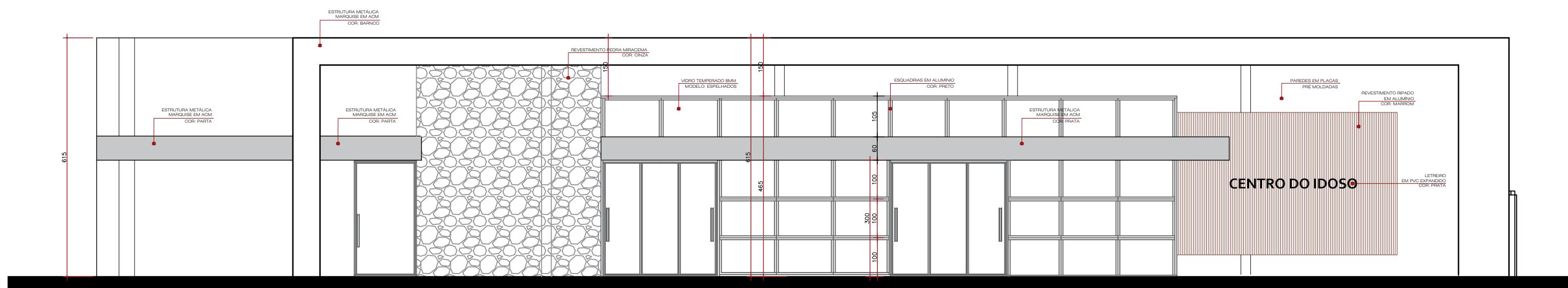

2 ELEVÇÃO FRONTAL
ESCALA 1/1000

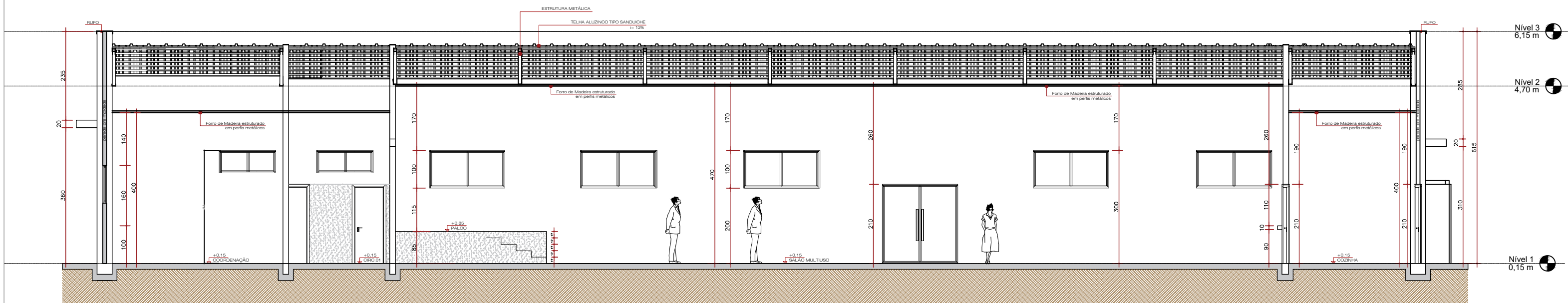

3 CORTE AA
ESCALA 1/1000

TABELA DE QUANTITATIVOS	
LEGENDA	QUANT.
MEIO-FIO C/ SARJETA	70,59 m
GRAMA ESMERALDA	39,08 m²
CALÇADAS EM PAVER 6mm	326,60 m²
CALÇADAS EM PAVER 8mm	344,00 m²
PISO TATIL DIRECIONAL	60,20 m
GUIA FINCADINHA	15,15 m
RAMPA DE ACESSIBILIDADE	02 UND
PINTURA DEMARCAÇÃO	10,50 m²
ALAMBRADO	221,04 m²



CENTRO DE CONVIVÊNCIA

CONTEÚDO:
PLANTA BAIXA - COBERTURA - CORTES - ELEVÇÕES

ENDEREÇO DA OBRA:
RUA PROJETADA A, S/N - BAIRRO DOS ESPORTES - LARANJAL/PR.

PROPRIETÁRIO:
MUNICÍPIO DE LARANJAL
CNPJ: 95.684.536/0001-80

RESPONSÁVEIS TÉCNICOS:
SIMONE DE ANDRADE
ARQUITETA E URBANISTA
CAU A45011-1

LOCALIZAÇÃO NO TERRENO:
PRATEIRO DO LOTE 19 E 20
GLEBA Nº 15
Espolio de Jurani Godoi de Lima

APROVAÇÃO MUNICIPAL:
PROJETO APROVADO
Projeto em condições de ser aprovado de
acordom a legislação do Município.
em 03 / 09 / 2025.

ESTATÍSTICAS:
ÁREA TOTAL BARRACÃO.....796,72m²
ÁREA DO TERRENO1.751,00m²
TAXA DE OCUPAÇÃO.....44,92%
COEF. DE APROVEITAMENTO.....0,4492
ÁREA ÚTIL.....705,87m²
TAXA DE PERMEABILIDADE.....55,07%

PRANCHA:
01/03
Laranjal, 22 de OUTUBRO de 2025

ESCALAS:
Indicadas
DESENHO:
arq. Simone de Andrade

Cel: (42) 99119-7691
arqsimoneandrade01@gmail.com

ARQUITETÔNICO